

ORGANIGRAMA

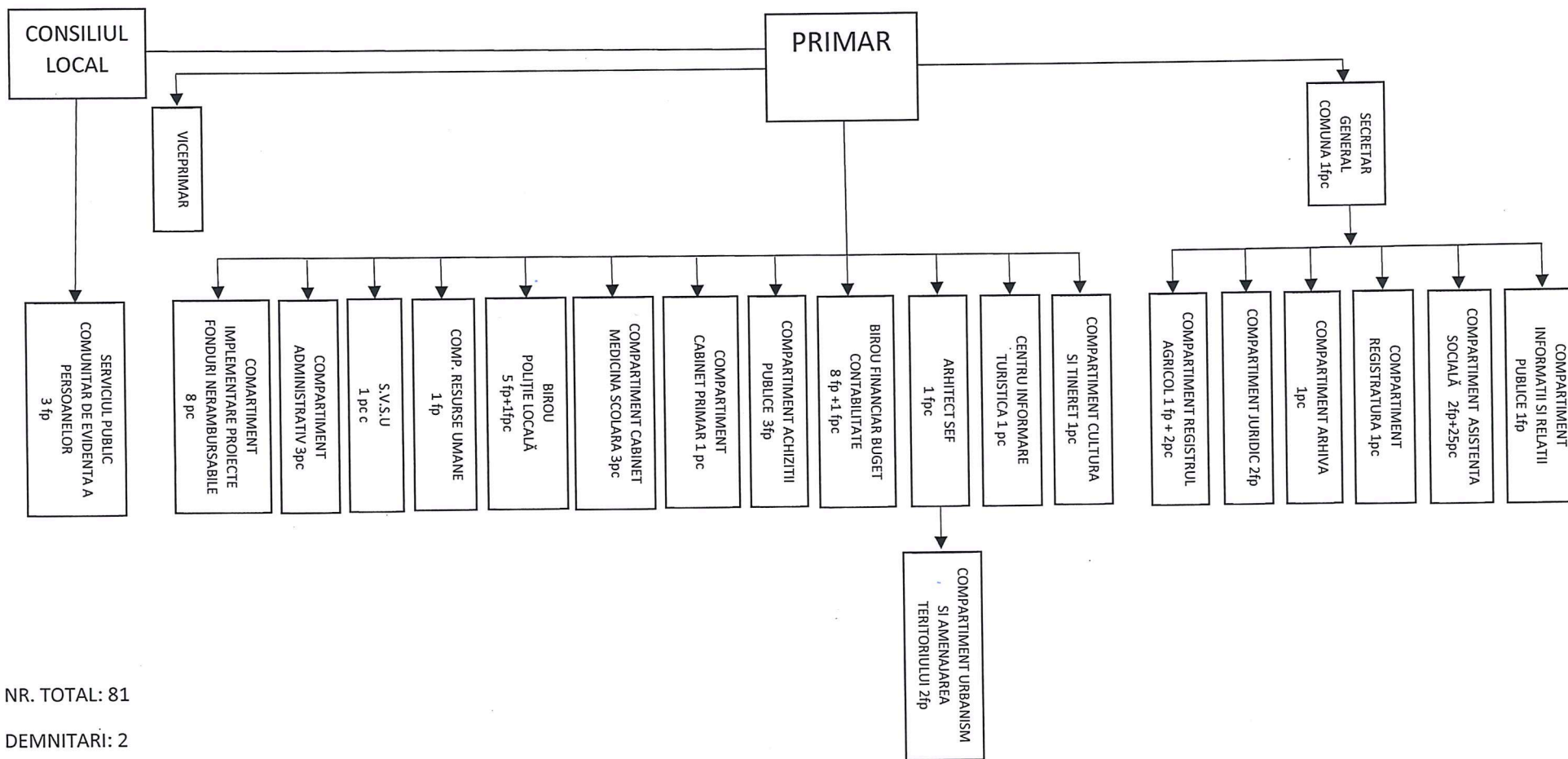

NR. TOTAL: 81

DEMNITARI: 2

FUNCTII PUBLICE: 32 ( din care 4 functii publice de conducere,)

PERS. CONTRACTUAL: 11 ( din care 1 post contractual de conducere)

PERS. CONTRACTUAL CARE SE ADAUGĂ LA NR. MAXIM DE POSTURI APROBATE(cabinet școlar): 3 (din care 3 vacante)

PERS. CONTRACTUAL CARE SE ADAUGĂ LA NR. MAXIM DE POSTURI APROBATE(proiecte): 8 (din care 8 vacante)

ASISTENTI PERSONALI: 25 ( din care 23 ocupate , 2 vacante)

**STAT DE FUNCȚII / PERSONAL  
PRIMARIA COMUNEI CRISTIAN**

Anexa nr.2 la HCL nr. 106 / 18. 09.2023

| Nr. crt. | STRUCTURA   | FUNCTIE DE DEMNITATE PUBLICĂ | Funcția publică         |                             |             | Clasa | Gradul profesional | Nivelul studiilor | Funcția contractuală |                            | Treapta profesională/grad | Nivelul studiilor |
|----------|---|------------------------------|-------------------------|-----------------------------|-------------|-------|--------------------|-------------------|----------------------|----------------------------|---------------------------|-------------------|
|          |   |                              | înalț funcționar public | de conducere **             | de execuție |       |                    |                   | de conducere         | de execuție                |                           |                   |
| 1        | Gicu COJOCARU   | primar                       |                         |                             |             |       |                    |                   |                      |                            |                           |                   |
| 2        | Octavian BUTA   | viceprimar                   |                         |                             |             |       |                    |                   |                      |                            |                           |                   |
| 3        | Anca- Delia NECULA  |                              |                         | secretar general al comunei |             | I     |                    | S                 |                      |                            |                           |                   |
|          | <b>Compartiment Cabinet primar</b>                          |                              |                         |                             |             |       |                    |                   |                      |                            |                           |                   |
| 4        | vacant  |                              |                         |                             |             |       |                    |                   |                      | consilier                  | IA                        | S                 |
|          | <b>Serviciul Public Comunitar de Evidenta a Persoanelor</b> |                              |                         |                             |             |       |                    |                   |                      |                            |                           |                   |
| 5        | Cristina- Iuliana BĂLAN                                     |                              |                         |                             | consilier   | I     | superior           | S                 |                      |                            |                           |                   |
| 6        | Nicolae HURJUI  |                              |                         |                             | inspector   | I     | superior           | S                 |                      |                            |                           |                   |
| 7        | vacant  |                              |                         |                             | referent    | III   | superior           | M                 |                      |                            |                           |                   |
|          | <b>Compartiment Cabinet medicină școlară</b>                |                              |                         |                             |             |       |                    |                   |                      |                            |                           |                   |
| 8        | vacant  |                              |                         |                             |             |       |                    | S                 |                      | medic specialist           |                           |                   |
| 9        | vacant  |                              |                         |                             |             |       |                    | PL                |                      | asistent medical principal |                           |                   |



|    |  |  |           |                |  |  |     |           |   |              |             |    |     |
|----|--|--|-----------|----------------|--|--|-----|-----------|---|--------------|-------------|----|-----|
| 29 | Cristina CARAVATEANU                               |  |           | consilier      |  |  | I   | principal | S |              |             |    |     |
| 30 | Denisa- Patricea BOLTRES                           |  |           | inspector      |  |  | I   | superior  | S |              |             |    |     |
|    | <b>Serviciul voluntari situatii de urgenta</b>     |  |           |                |  |  |     |           |   |              |             |    |     |
| 31 | Aura IONIȚĂ  |  |           |                |  |  |     |           |   | sef serviciu |             |    | M   |
|    | <b>Compartiment Cultura si Tineret</b>             |  |           |                |  |  |     |           |   |              |             |    |     |
| 32 | Corina OLTEAN                                      |  |           |                |  |  |     |           |   |              | bibliotecar | IA | M   |
|    | <b>Compartiment Registrul Agricol</b>              |  |           |                |  |  |     |           |   |              |             |    |     |
| 33 | Adrian FERȚU                                       |  |           | referent       |  |  | III | superior  | M |              |             |    |     |
| 34 | George BECHEANU BOTAS                              |  |           |                |  |  |     |           |   |              | referent    | IA | M   |
| 35 | Cornel BACALÂM                                     |  |           |                |  |  |     |           |   |              | inspector   | IA | SSD |
|    | <b>Compartiment Registratură</b>                   |  |           |                |  |  |     |           |   |              |             |    |     |
| 36 | Mihaela -Mona CEH                                  |  |           |                |  |  |     |           |   |              | referent    | IA | M   |
|    | <b>Compartiment Informații și relații</b>          |  |           |                |  |  |     |           |   |              |             |    |     |
| 37 | vacant   |  |           | inspector      |  |  | I   | asistent  | S |              |             |    |     |
|    | <b>Compartiment Centrul de informare turistică</b> |  |           |                |  |  |     |           |   |              |             |    |     |
| 38 | Sorin DULGHERIU                                    |  |           |                |  |  |     |           |   |              | referent    | IA | M   |
|    | <b>Compartiment Arhiva</b>                         |  |           |                |  |  |     |           |   |              |             |    |     |
| 39 | Nicoleta DUȚU                                      |  |           |                |  |  |     |           |   |              | arhivist    | IA | SSD |
|    | <b>Compartiment Administrativ</b>                  |  |           |                |  |  |     |           |   |              |             |    |     |
| 40 | Sebastian JIGĂREA                                  |  |           |                |  |  |     |           |   |              | sofer       | I  | M   |
| 41 | Gheorghe- Toni MOISE                               |  |           |                |  |  |     |           |   |              | referent    | IA | M   |
| 42 | Ionela ENACHE                                      |  |           |                |  |  |     |           |   |              | ingrijitor  |    | G   |
|    | <b>Birou Poliție Locală</b>                        |  |           |                |  |  |     |           |   |              |             |    |     |
| 43 | vacant   |  | sef birou |                |  |  | I   |           | S |              |             |    |     |
| 44 | Adrian- Liviu BUNESCU                              |  |           | politist local |  |  | III | superior  | M |              |             |    |     |
| 45 | Sorin MORAR  |  |           | politist local |  |  | III | superior  | M |              |             |    |     |

|    |   |  |  |  |                |  |  |     |           |   |  |                              |    |   |
|----|---|--|--|--|----------------|--|--|-----|-----------|---|--|------------------------------|----|---|
| 46 | Sebastian Gheorghe<br>MUNTEAN   |  |  |  | politist local |  |  | I   | principal | S |  |                              |    |   |
| 47 | Gheorghe -Adrian<br>NEGREA  |  |  |  | politist local |  |  | I   | principal | S |  |                              |    |   |
| 48 | Florian VĂTĂȘOIU  |  |  |  | politist local |  |  | III | superior  | M |  |                              |    |   |
|    | <b>Compartiment<br/>Implementare Proiecte-<br/>Fonduri nerambursabile</b> |  |  |  |                |  |  |     |           |   |  |                              |    |   |
| 49 | vacant  |  |  |  |                |  |  |     |           |   |  | consilier<br>juridic         | II | S |
| 50 | vacant  |  |  |  |                |  |  |     |           |   |  | expert                       | I  | S |
| 51 | vacant  |  |  |  |                |  |  |     |           |   |  | expert                       | II | S |
| 52 | vacant  |  |  |  |                |  |  |     |           |   |  | inspector de<br>specialitate | I  | S |
| 53 | vacant  |  |  |  |                |  |  |     |           |   |  | inspector de<br>specialitate | II | S |
| 54 | vacant  |  |  |  |                |  |  |     |           |   |  | referent                     | IA | M |
| 55 | vacant  |  |  |  |                |  |  |     |           |   |  | referent                     | I  | M |
| 56 | vacant  |  |  |  |                |  |  |     |           |   |  | referent                     | II | M |

| FUNCȚII PUBLICE  | OCUPATE | VACANTE | TOTAL |
|--|---------|---------|-------|
| NR. TOTAL DEMNITARI  | 2       | 0       | 2     |
| NR. TOTAL FUNCȚII PUBLICE DE CONDUCERE   | 3       | 1       | 4     |
| NR. TOTAL FUNCȚII PUBLICE DE EXECUȚIE  | 25      | 3       | 28    |
| NR. TOTAL FUNCȚII CONTRACTUALE DE CONDUCERE  | 1       | 0       | 1     |
| NR. TOTAL FUNCȚII CONTRACTUALE DE EXECUȚIE   | 9       | 1       | 10    |
| NR. TOTAL POSTURI POTRIVIT ART. III ALIN. (2) DIN. O.U.G 63/2010 ASIST PERSONALI                                     | 23      | 2       | 25    |
| Posturi care se adauga la nr. maxim de posturi pentru cabinet scolar   | 0       | 3       | 3     |
| Posturi care se adauga la nr. maxim de posturi pentru implementarea unor proiecte din fonduri externe nerambursabile | 0       | 8       | 8     |
| NR. TOTAL FUNCȚII ÎN INSTITUȚIE  | 63      | 18      | 81    |